Westfälische Rundschau vom 30. 5. 92:

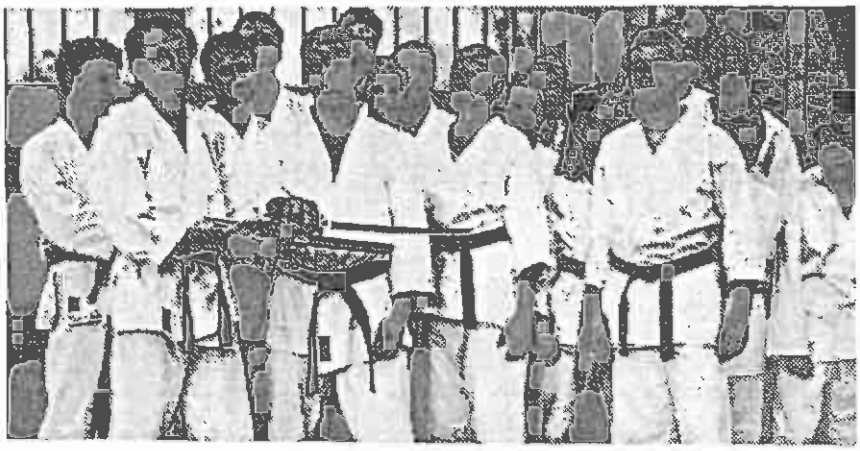

Herausragende Auszeichnung für Achim Hasselmanns: Der Trainer des Vereins „Shotokan Karate Dojo Dortmund" legte jetzt bei Bundestrainer Hideo Ochi (7. Dan) die Prüfung zum 3. Dan ab. Dieser Meistergrad ist für den Bereich des Dortmunder Karatesports außergewöhnlich. Im Namen der rund 60 Shotokan-Mitglieder gratulierten 1. Vorsitzender Günter Winkler und Vize Andrea Feist ihrem Trainer zur errungenen Würde. Der Verein bietet übrigens Karate für Männer und Frauen aller Altersgruppen an. Näheres erfahren Interessierte bei Michael Kuales, Telefon 17 56 87. (Foto: Schulte)

Ruhr-Nachrichten vom 6. 6. 92:

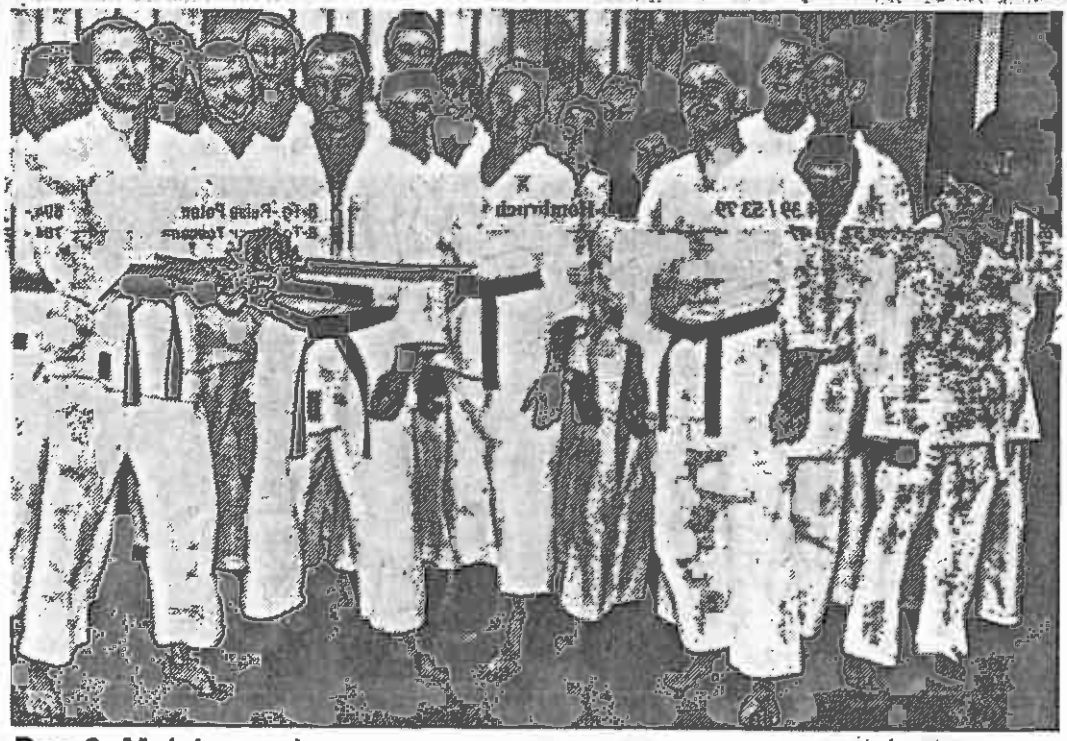

Den 3. Meistergrad im Karate, für Dortmund eine Besonderheit, erreichte jetzt Achim Hasselmanns (6. v. l.) vom „Shotokan Karate Dojo Dortmund". Die Clubmitglieder, die in der Gymnastikhalle des RSG an der Hallerey trainieren, überreichten als Anerkennung für die Leistung ein japanisches Kurzschwert. Wer diese kontaktlose Kampfsportart näher kennenlernen möchte, kann sich mit Michale Kualas, ☎ 17 56 87, in Verbindung setzen.

Foto: Schütze